



Foothill Gold Line

KIEWIT-PARSONS, A JV

-Glendora a Pomona-

AVISO ACTUALIZADO: Cierre Completo de Calle GAREY AVE. EN EL CRUCE DE FERROVIARIO (CIUDAD DE POMONA) CONTINÚA HASTA EL 24 DE MARZO DEL 2023 (EXTENSIÓN DE 7-DÍAS)

ACTIVIDAD DE CONSTRUCCIÓN

Como parte del proyecto de tren ligero Foothill Gold Line de 9.1 millas, equipos de construcción de KPJV trabajaran en el cruce ferroviario de Garey Ave. para reemplazar la vía de Metrolink existente y repavimentar la zona de trabajo. This work requires a **Este trabajo requiere una extensión de 7 días del cierre de la calle Garey Ave en el cruce ferroviario debido a problemas imprevistos debido al clima. Además, la entrada al estacionamiento de la estación Metrolink en Garey Ave. estará cerrada. Por favor vea el mapa para accesos alternativos.**

CUANDO

Continua hasta **Viernes, 24 de Marzo, 2023**, Garey Ave. estará completamente cerrada para todo tráfico ya sea vehicular y peatonal en el cruce de ferroviario las 24 horas del día. Arrow Hwy. ubicado al sur de el cruce al igual que Bonita Ave. ubicado al norte del cruce estarán abiertos y disponibles como rutas alternativas de desvío. Por favor refiérase a el mapa a continuación

- Horas de Trabajo: 6:00 AM a 11:00 PM. Es posible que se requiera trabajo nocturno o en domingo.

ADVERTENCIAS DE TRÁFICO

- Garey Ave. estará completamente cerrado al tráfico (vehicular y peatonal) en el cruce ferroviario.
- Acceso a hogares y negocios ubicadas sobre Garey Ave. dentro del área cerrada ya sea al norte y al sur del cruce ferroviario se mantendrá en todo momento. Al igual como el acceso a la entrada del estacionamiento de la estación Metrolink por la Fulton Rd. y Arrow Hwy./Pine St.

PLANEE SU RUTA Y ESTÉ PREPARADO

- Se establecerá una ruta de desvío (refiérase a el mapa) durante el cierre al igual se colocarán señales para dirigir a los conductores y peatones, así como clientes de Metrolink. Por favor siga las señales de desvío.
 - ✓ Garey Ave. estará completamente cerrado a todo el tráfico en el cruce del ferrocarril entre Arrow Hwy. y Bonita Ave.
 - ✓ La entrada al estacionamiento de la estación Metrolink estará cerrada durante el cierre en Garey Ave. (acceso a el estacionamiento se mantendrá abierto desde Fulton Rd. o Arrow Hwy./Pine St.)
 - ✓ Towne Ave. (hacia el norte y hacia el sur) será la ruta de desvío principal, vea los detalles a continuación.
 - ✓ Arrow Hwy (en dirección este y oeste) permanecerá abierta a todo el tráfico.
 - ✓ Bonita Ave. (en dirección este y oeste) permanecerá abierta a todo el tráfico.

NOTA PARA RESIDENTES /

PROPIETARIOS DE NEGOCIOS

- Maquinaria de construcción producirá ruido en la zona de trabajo.
- Las paradas de autobús pudieran ser reubicadas temporalmente, para más información:
 - Autobús de Foothill Transit: (800) RIDE-INFO / (800) 743-3463 o foothilltransit.org
 - Metro Bus: (323) GO-METRO / (323) 466-3876 o www.metro.net

TENGA CUIDADO

Obedezca todos los letreros de construcción publicados y no ingrese a la zona de construcción.

Para información en español por favor llame o envíe un mensaje de texto a (626) 513-5788.

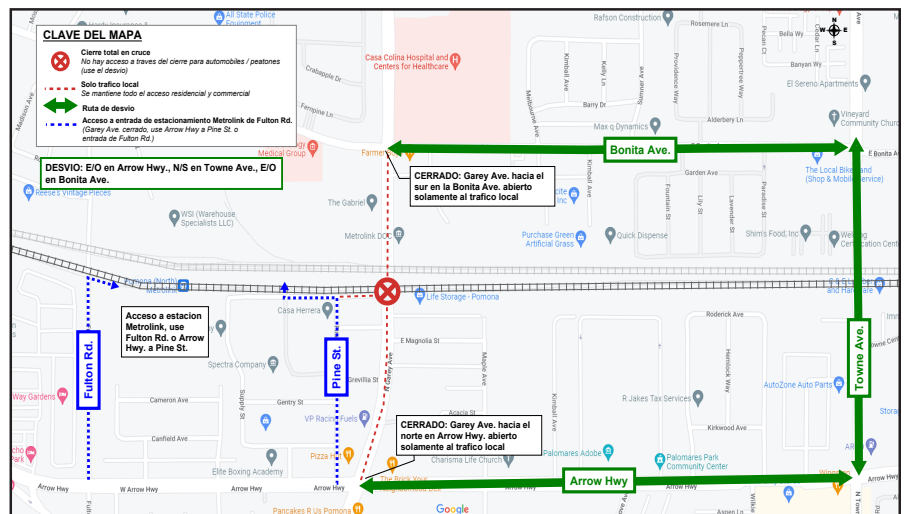

PREGUNTAS?

Línea de preguntas sobre construcción: (626) 513-5788 **Correo electrónico:** CommunityRelations@Kiewit-Parsons.com
Preguntas generales sobre el proyecto: (626) 471-9050 **Correo electrónico:** PublicAffairs@Foothillgoldline.org

Manténgase al día con la construcción, regístrese para recibir alertas: www.foothillgoldline.org

**Construction schedules are subject to change for various reasons, including, but not limited to, weather conditions and unforeseen delays.*