



Foothill Gold Line

-Glendora to Pomona-

KIEWIT-PARSONS, A JV

NOTICE: Full Street Closure

FULTON RD. AT RAILROAD CROSSING (CITY OF LA VERNE/POMONA)

SEPTEMBER 12 - OCTOBER 28, 2022 (REVISED DATES)

CONSTRUCTION ACTIVITY

As part of the 9.1-mile Foothill Gold Line light rail project, KPJV crews will return to complete the railroad crossing reconstruction at Fulton Rd. in the cities of La Verne and Pomona. Crews will install the new light rail tracks and Metrolink train control, complete the bridge wing walls and retaining walls, as well as complete the roadway and hardscape. This work requires a **full closure of Fulton Rd. at the railroad crossing for up to 45 days, including the temporary closure of the Metrolink Station parking entrance on Fulton Rd. during these activities.** NOTE: This work was previously scheduled for 9/6 - 10/22, but was shifted one week due to unforeseen circumstances. This will be the final full Fulton Rd. closure.

WHEN

Beginning Monday, September 12th and continuing thru Friday, October 28th, Fulton Rd. will be fully closed to all traffic (vehicular and pedestrian) at the railroad crossing 24 hours a day. Arrow Hwy. (south of the crossing) and Bonita Ave. (north of the crossing) will remain open and accessible by way of detour routes, see map below.

- Daily Work Hours: 6:00 AM - 11:00 PM. Overnight work and Sunday shifts may also be required.

TRAFFIC ADVISORIES

- Fulton Rd. will be fully closed to vehicular and pedestrian traffic at the railroad crossing.
- Access to homes, businesses, and churches on Fulton Rd. within the closure area north and south of the railroad crossing will be maintained at all times, as well as access to 1st St., Roosevelt St., & Brandt St.
- The Metrolink Station driveway on Fulton Rd. will be closed temporarily.

PLAN YOUR ROUTE AND BE PREPARED

- A detour route (see map below) will be in place during the closure and signage will be posted to direct motorists and pedestrians as well as Metrolink customers. Please follow detour signs.
 - ✓ Fulton Rd. will be fully closed to all traffic at the railroad crossing between Arrow Hwy. and Bonita Ave.
 - ✓ The entrance to the Metrolink Station parking lot on Fulton Rd. will be closed during the street closure (access to the parking lot will remain open from Garey Ave. to Santa Fe St.)
 - ✓ Garey Ave. (northbound and southbound) will serve as the main detour route, see details below.
 - ✓ Arrow Hwy. (eastbound and westbound) will remain open to all traffic.
 - ✓ Bonita Ave. (eastbound and westbound) will remain open to all traffic.

NOTE TO RESIDENTS / BUSINESS OWNERS

- Noise from construction equipment will be produced near the active work zones.
- Bus stops may be temporarily relocated, for more information:
 - Foothill Transit Bus: (800) RIDE-INFO/ (800) 743-3463 or foothilltransit.org

STAY SAFE

Please obey all posted construction signs and do not enter the construction work zone.

Para información en español por favor llame o envíe un mensaje de texto a (626) 513-5788.

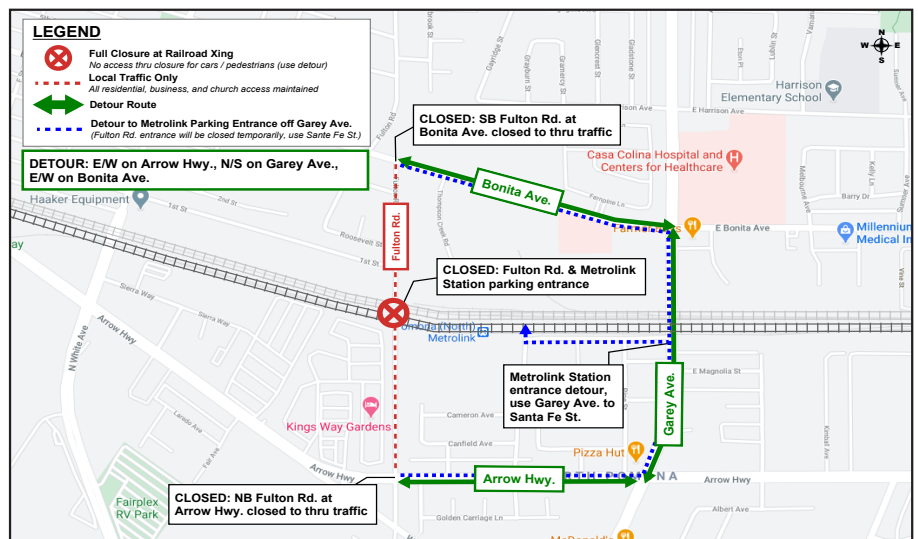

QUESTIONS?

Project Construction Questions Hotline: (626) 513-5788 **Email:** CommunityRelations@Kiewit-Parsons.com

General Project Questions: (626) 471-9050 **Email:** PublicAffairs@Foothillgoldline.org

Stay ahead of construction, sign up for alerts: www.foothillgoldline.org

**Construction schedules are subject to change for various reasons, including, but not limited to, weather conditions and unforeseen delays.*



Foothill Gold Line

KIEWIT-PARSONS, A JV

-Glendora a Pomona-

AVISO: Cierre Completo de Calle

FULTON RD. EN EL CRUCE FERROVIARIO (CIUDAD DE LA VERNE / POMONA)

12 DE SEPTIEMBRE - 28 DE OCTUBRE 2022 (FECHAS REVISADAS)

ACTIVIDAD DE CONSTRUCCIÓN

Como parte del proyecto de tren ligero Foothill Gold Line de 9.1-millas, equipos de KPJV regresarán para completar la reconstrucción del cruce ferroviario en Fulton Rd. en las ciudades de La Verne y Pomona. Los equipos instalarán las nuevas vías del tren ligero y el control del tren Metrolink, completarán los muros laterales del puente y de contención, así como también completarán la calle. **Este trabajo requiere el cierre total de Fulton Rd. en el cruce ferroviario por hasta 45 días, incluido el cierre temporal de la entrada al estacionamiento de la estación Metrolink en Fulton Rd. durante estas actividades.** NOTA: Este trabajo estaba previamente programado para el 9/6 al 10/22, pero se retrasó una semana debido a circunstancias imprevistas. Este será el último cierre para completar el cruce ferroviario de Fulton Rd.

CUANDO

Lunes, 12 de septiembre y continuando hasta el sábado, 28 de octubre de 2022, Fulton Rd. estará completamente cerrada al tráfico (vehicular y peatonal) en el cruce ferroviario las 24 horas del día. Arrow Hwy. (al sur del cruce) y Bonita Ave. (al norte del cruce) permanecerán abiertas y accesibles a través de rutas de desvío, vea el mapa a continuación.

- Horas de Trabajo: 6:00 AM a 11:00 PM. Es posible que se requiera trabajo nocturno o en domingo.

ADVERTENCIAS DE TRÁFICO

- Fulton Rd. estará completamente cerrada al tráfico (vehicular y peatonal) en el cruce ferroviario.
- Acceso a hogares, negocios e iglesias en Fulton Rd. dentro de la área de cierre al norte y al sur del cruce ferroviario se mantendrá en todo momento, así como el acceso a 1st St., Roosevelt St. y Brandt St.
- La entrada del estacionamiento de la estación Metrolink en Fulton Rd. estará cerrada temporalmente.

PLANEE SU RUTA Y ESTÉ PREPARADO

- Se establecerá una ruta de desvío (vea el mapa a continuación) durante el cierre y se colocarán señales para dirigir a los conductores y peatones, así como clientes de Metrolink. Por favor siga las señales de desvío.
 - ✓ Fulton Rd. estará completamente cerrada a todo el tráfico en el cruce ferroviario entre Arrow Hwy. y Bonita Ave.
 - ✓ La entrada al estacionamiento de la estación Metrolink estará cerrada durante el cierre en la calle Fulton Rd. (acceso a el estacionamiento permanecerá abierto desde Garey Ave hasta Santa Fe St.)
 - ✓ Garey Ave. (hacia el norte y hacia el sur) servirá como la ruta de desvío principal, vea los detalles a continuación
 - ✓ Arrow Hwy (en dirección este y oeste) permanecerá abierta a todo el tráfico.
 - ✓ Bonita Ave. (en dirección este y oeste) permanecerá abierta a todo el tráfico.

NOTA PARA RESIDENTES /

PROPIETARIOS DE NEGOCIOS

- Maquinaria de construcción producirá ruido en la zona de trabajo.
- Las paradas de autobús pudieran ser reubicadas temporalmente, para más información:
 - Autobús de Foothill Transit: (800) RIDE-INFO / (800) 743-3463 o foothilltransit.org

TENGA CUIDADO

Obedezca todos los letreros de construcción publicados y no ingrese a la zona de construcción.

Para información en español por favor llame o envíe un mensaje de texto a (626) 513-5788.

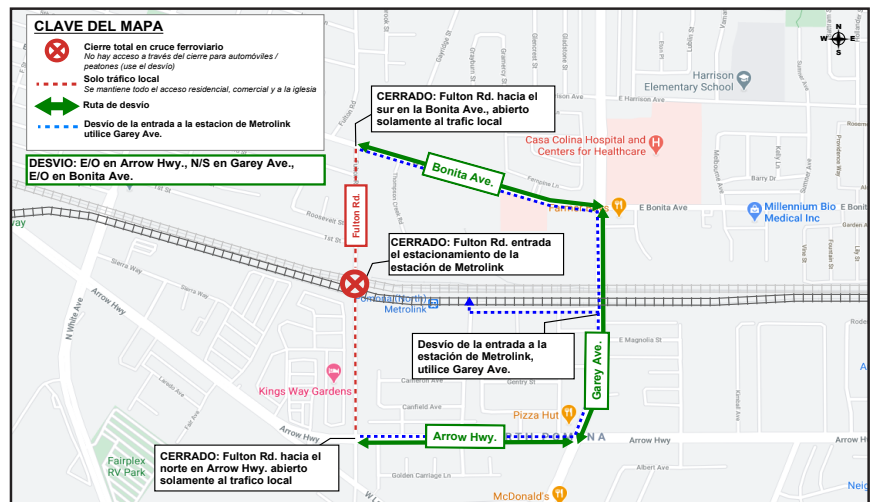

PREGUNTAS?

Línea de preguntas sobre construcción: (626) 513-5788 **Correo electrónico:** CommunityRelations@Kiewit-Parsons.com

Preguntas generales sobre el proyecto: (626) 471-9050 **Correo electrónico:** PublicAffairs@Foothillgoldline.org

Manténgase al día con la construcción, regístrese para recibir alertas: www.foothillgoldline.org

**Construction schedules are subject to change for various reasons, including, but not limited to, weather conditions and unforeseen delays.*